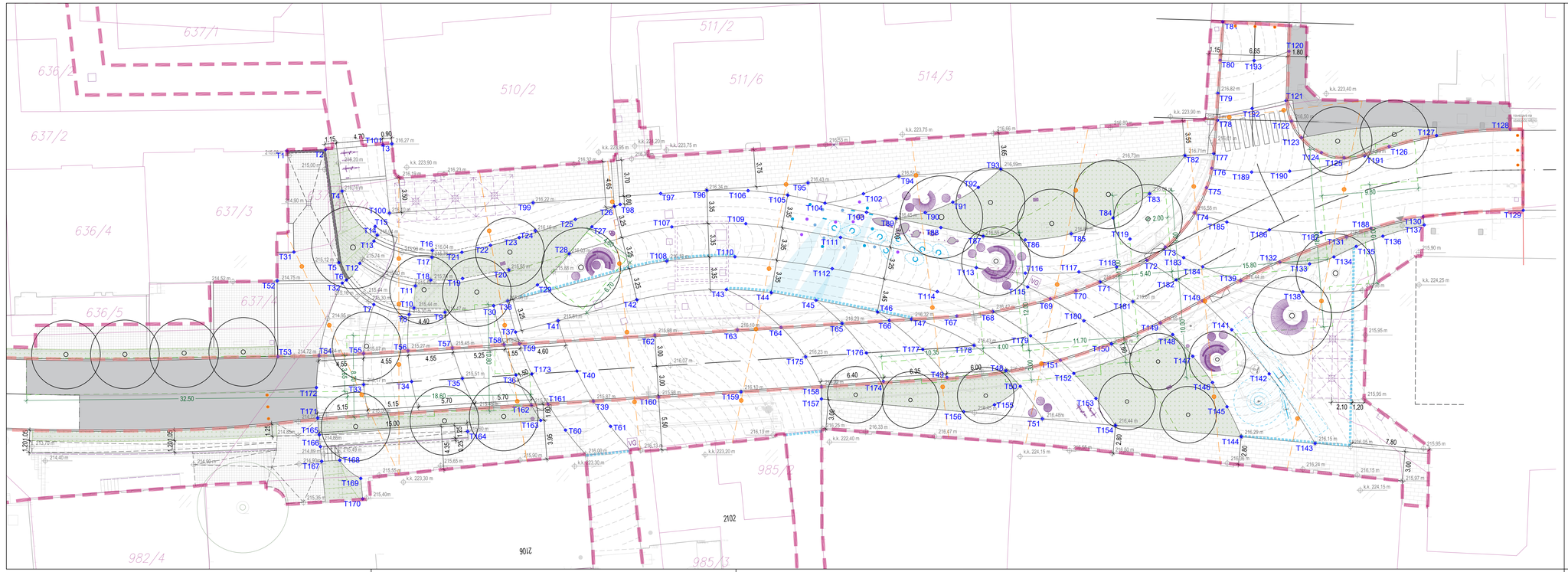

0m 2m 10m 20m

M 1:200

LEGENDA

- območje urejanja faza 1
- območje urejanja faza 2
- kamnite plošče
- kamnite kocke
- ozelenjena površina
- asfaltirana površina
- obnovljene obstoječe kocke
- vodni element
- linijsko odvodnjavanje
- ograja
- svetila na jeklenicah
- urbana oprema (klopi, stoli, mize, stojala za kolesa, pitnik, hoteli za žuželke ipd.)
- nova drevesa
- obstoječa drevesa
- strukturne celice

S

PROJEKTANT

LJUBLJANSKI URBANISTIČNI ZAVOD d.d.
Verovškova ulica 64, 1001 Ljubljana
Telefon +386(0)1 360 24 00
www.luz.si • info@luz.si

OBJEKT	Ormož - Kerenčičev trg
INVESTITOR	Občina Ormož Ptujska cesta 6 2270 Ormož
VODJA PROJEKTA	Urša KRANJC, univ.dipl.inž.kraj.arh. ZAPS 1671 PKA
POOBLAŠČENI ARHITEKT	Urša KRANJC, univ.dipl.inž.kraj.arh. ZAPS 1671 PKA
SODELAVCI	Katarina ISKRA, univ.dipl.inž.kraj.arh.

VRSTA DOKUMENTACIJE	PZI	ŠT. PROJEKTA:	9208
VRSTA NAČRTA	10 KRAJINSKA ARHITEKTURA	ŠT. NAČRTA:	9208_KA
VSEBINA RISBE	ZAKOLIČBENA SITUACIJA - TRG	MERILO:	1:200
DATUM	AVGUST 2024	ŠT. RISBE:	3.1.1
OPOMBE			

X:\PROJEKTI\9208_ORMOZ-KERENCICEV_TRG\02_PZI\10_KRAJINSKA ARHITEKTURA\GRAFIKA\9208-TRG-PZI-LUZ-KA_SITUACIJA.DWG